

RÉSEAU DE TELEÉEXPERTISE DÉDIÉ À L'ONCODERMATOLOGIE

1) Pour créer votre compte et rejoindre le réseau

Rendez-vous sur omnidoc.fr

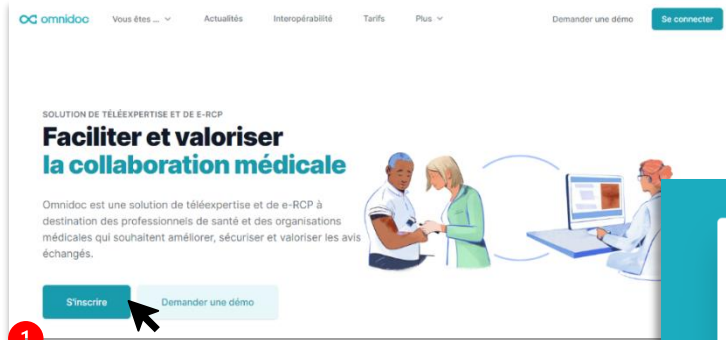

Inscrivez-vous en un clic grâce à votre carte CPS ou e-CPS

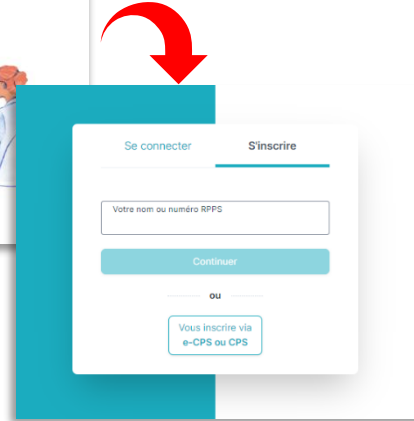

Rendez-vous sur <https://omnidoc.fr/teledermato-onco-essdv-idf>

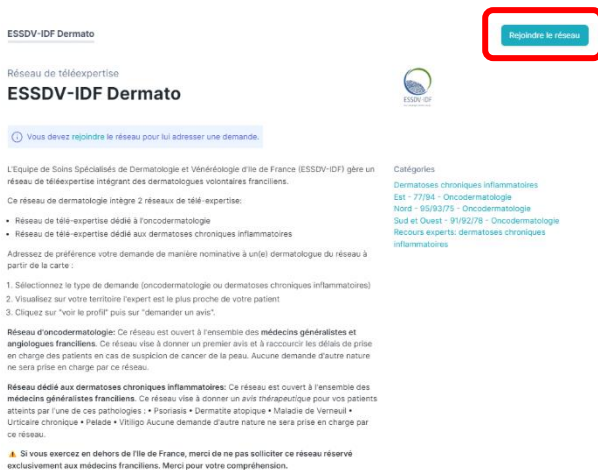

ESSDV-IDF Dermato

Réseau de téléexpertise
ESSDV-IDF Dermato

Vous devez rejoindre le réseau pour lui adresser une demande.

L'équipe de Soins Spécialisés de Dermatologie et Vénérologie d'Ile de France (ESSDV-IDF) gère un réseau de téléexpertise intégrant des dermatologues volontaires franciliens.

Ce réseau de dermatologie intègre 2 réseaux de télé-expertise:

- Réseau de télé-expertise dédié à l'oncodermatologie
- Réseau de télé-expertise dédié aux dermatoses chroniques inflammatoires

Adressez de préférence votre demande de manière nominative à un(e) dermatologue du réseau à partir de la carte :

- Sélectionnez le type de demande (oncodermatologie ou dermatoses chroniques inflammatoires)
- Visualisez sur votre territoire l'expert est le plus proche de votre patient
- Cliquez sur "voir le profil" puis sur "demander un avis".

Réseau d'oncodermatologie: Ce réseau est ouvert à l'ensemble des médecins généralistes et angiologues franciliens. Ce réseau vise à donner un premier avis et à raccourcir les délais de prise en charge des patients en cas de suspicion de cancer de la peau. Aucune demande d'autre nature ne sera prise en charge par ce réseau.

Réseau dédié aux dermatoses chroniques inflammatoires: Ce réseau est ouvert à l'ensemble des médecins généralistes franciliens. Ce réseau vise à donner un avis thérapeutique pour vos patients atteints par l'une de ces pathologies : • Psoriasis • Dermite atopique • Maladie de Verneuil • Urticaire chronique • Pelade • Vitiligo. Aucune demande d'autre nature ne sera prise en charge par ce réseau.

▲ Si vous exercez en dehors de l'île de France, merci de ne pas solliciter ce réseau réservé exclusivement aux médecins franciliens. Merci pour votre compréhension.

Catégories

- Dermatoses chroniques inflammatoires
- Est - 77/84 - Oncodermatologie
- Nord - 95/93/75 - Oncodermatologie
- Sud et Ouest - 91/92/78 - Oncodermatologie
- Recours experts: dermatoses chroniques inflammatoires

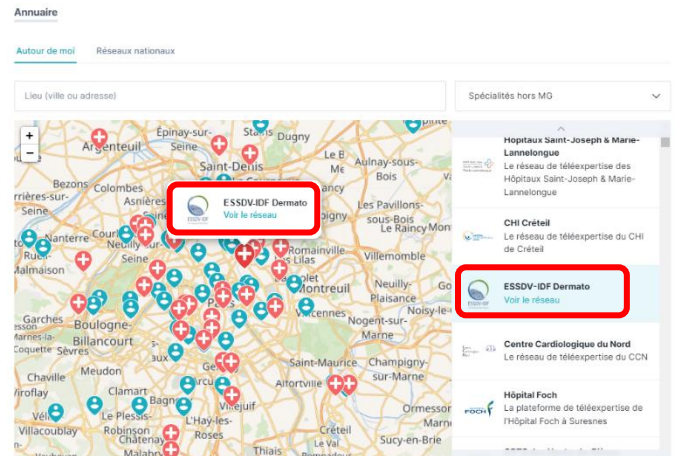

Annuaire

Autour de moi Réseaux nationaux

Lieu (ville ou adresse)

Spécialités hors MG

ESSDV-IDF Dermato
Voir le réseau

Hôpitaux Saint-Joseph & Marie-Lannelongue
Le réseau de téléexpertise des Hôpitaux Saint-Joseph & Marie-Lannelongue

CHI Créteil
Le réseau de téléexpertise du CHI de Créteil

ESSDV-IDF Dermato
Voir le réseau

Centre Cardiologique du Nord
Le réseau de téléexpertise du CCN

Hôpital Foch
La plateforme de téléexpertise de l'Hôpital Foch à Suresnes

Ou depuis l'onglet **Annuaire** retrouvez le réseau **ESSDV-IDF Dermato** et cliquez sur **voir le réseau**

Cliquez sur **Rejoindre le réseau** 2

2) Pour envoyer une demande non nominative en Île de France

Depuis **Mes demandes**, cliquez sur **Demander un avis**

Ou depuis la **page ESSDV-IDF Dermato**, cliquez sur **Nouvelle demande**

ESSDV-IDF Dermato Membre

Réseau de téléexpertise
ESSDV-IDF Dermato

L'Equipe de Soins Spécialisés de Dermatologie et Vénéréologie d'Île de France (ESSDV-IDF) gère un réseau de téléexpertise intégrant des dermatologues volontaires franciliens.

Ce réseau de dermatologie intègre 2 réseaux de télé-expertise:

- Réseau de télé-expertise dédié à l'oncodermatologie
- Réseau de télé-expertise dédié aux dermatoses chroniques inflammatoires

Adressez de préférence votre demande de manière nominative à un(e) dermatologue du réseau à partir de la carte :

1. Sélectionnez le type de demande (oncodermatologie ou dermatoses chroniques inflammatoires)
2. Visualisez sur votre territoire l'expert est le plus proche de votre patient
3. Cliquez sur "voir le profil" puis sur "demander un avis".

Réseau d'oncodermatologie: Ce réseau est ouvert à l'ensemble des **médecins généralistes et angiologues franciliens**. Ce réseau vise à donner un premier avis et à raccourcir les délais de prise en charge des patients en cas de suspicion de cancer de la peau. Aucune demande d'autre nature ne sera prise en charge par ce réseau.

Réseau dédié aux dermatoses chroniques inflammatoires: Ce réseau est ouvert à l'ensemble des **médecins généralistes franciliens**. Ce réseau vise à donner un **avis thérapeutique** pour vos patients atteints par l'une de ces pathologies : • Psoriasis • Dermatite atopique • Maladie de Verneuil • Urticaire chronique • Pelade • Vitiligo Aucune demande d'autre nature ne sera prise en charge par ce réseau.

Catégories

- Dermatoses chroniques inflammatoires
- Est - 77/94 - Oncodermatologie
- Nord - 95/93/75 - Oncodermatologie
- Sud et Ouest - 91/92/78 - Oncodermatologie
- Recours experts: dermatoses chroniques inflammatoires

Sélectionnez la **catégorie Oncodermato** et la **zone d'Île de France** souhaitée

Choix de la catégorie - ESSDV-IDF Dermato

- Dermatoses chroniques inflammatoires
- Est - 77/94 - Oncodermatologie**
- Nord - 95/93/75 - Oncodermatologie
- Sud et Ouest - 91/92/78 - Oncodermatologie
- Recours experts: dermatoses chroniques inflammatoires

Le patient est susceptible d'être convoqué par le dermatologue requis, il est donc important de sélectionner la zone d'Île de France la plus pratique pour votre patient

3) Pour envoyer une demande nominative à un dermatologue du réseau

Rendez-vous sur la page **ESSDV-IDF Dermato**

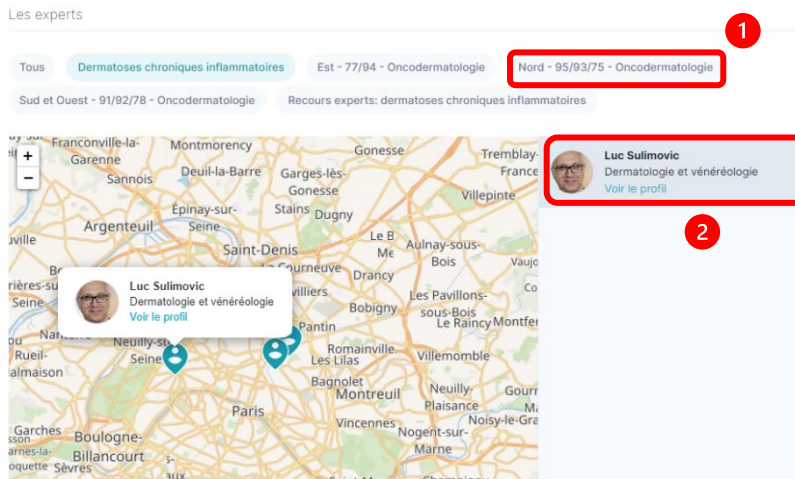

Les experts

Tous **Dermatoses chroniques inflammatoires** Est - 77/94 - Oncodermatologie **Nord - 95/93/75 - Oncodermatologie**

Sud et Ouest - 91/92/78 - Oncodermatologie Recours experts: dermatoses chroniques inflammatoires

Luc Sulimovic
Dermatologie et vénéréologie
Voir le profil

Sélectionnez la **catégorie Oncodermato** et la zone **souhaitée**

Sélectionnez sur la **carte** l'expert à qui vous souhaitez adresser la demande et cliquez sur **voir le profil**.

Depuis le **profil du dermatologue** sélectionné, cliquez sur **Demander un avis**

Luc Sulimovic
Dermatologie et vénéréologie

Ajouter aux contacts

Demander un avis

3

Diplômes

- DE Diplôme d'État français de docteur en médecine
- CES Dermato-vénéréologie

Numéro RPPS

Contexte du destinataire

Dans quel contexte vous adressez-vous à Luc Sulimovic ?

ESSDV-IDF Dermato - Dermatoses chroniques inflammatoires

ESSDV-IDF Dermato - Nord - 95/93/75 - Oncodermatologie

ESSDV-IDF RCP Onco - Saint-Louis - RCP Mélanome

Demande hors réseau

4

Sélectionnez la **catégorie Oncodermato** et la zone **d'Ile-de-France** souhaitée

4) Remplissage de la demande de télé-expertise

Renseignez les **informations administratives** de votre patient

Patient Lire la carte Vitale

Affiliation à l'Assurance Maladie

L'assuré et le bénéficiaire sont la même personne Oui

N° de Sécurité Sociale

Régime général (01)

Identité du bénéficiaire

Prénom

Nom de naissance

Femme Homme

Nom d'usage (si différent)

Date de naissance

Lieu de naissance

Informations complémentaires

Adresse complète

Téléphone

En continuant, vous confirmez avoir recueilli le consentement du patient.

Remplissez les **informations médicales** concernant la lésion suspecte

Informations concernant la tumeur

Siège de la tumeur

Taille de la tumeur

Ancienneté de la tumeur

- Moins de 3 mois
- Plus de 3 mois
- Ne sait pas

Diagnostic évoqué

- Mélanome
- Carcinome épidermoïde
- Carcinome basocellulaire
- Ne sait pas

⚠️ Ajoutez 3 photos de la lésion : une photo plan large, une photo plan serré de la lésion et une photo plan serré avec une règle

📎 Déposez ou sélectionnez des pièces jointes.

Ouvrez l'**application Omnidoc** sur votre smartphone, cliquez sur « Sélectionner une pièce-jointe » et **prenez une photo**.

➡ La photo est automatiquement ajoutée à votre demande sur votre ordinateur

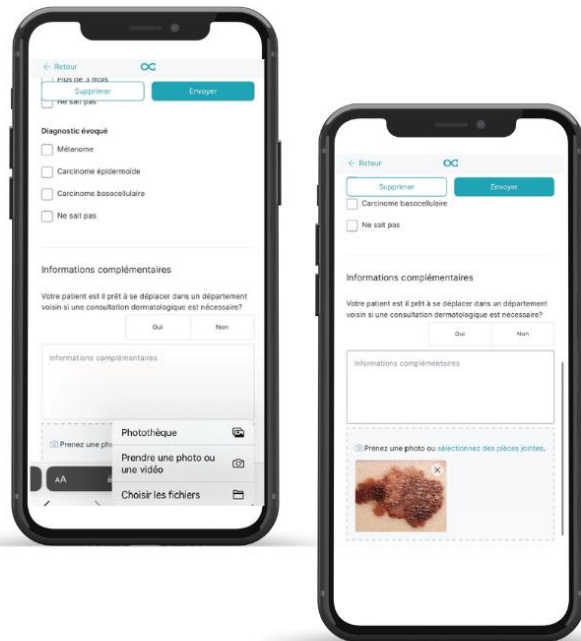

Envoyez votre demande

Supprimer

Envoyer